



ARQUIVO MUNICIPAL DE TAVIRA

DOCUMENTO DO MÊS

A Rua da Porta Nova

Esta fotografia, de data desconhecida, serve para recordar como era o início da Rua da Porta Nova, que começa na Praça Dr. António Padinha e prolonga-se até à Rua Álvaro de Campos.

Arnaldo Anica (Toponímia de Tavira, 2000) refere que este topónimo terá origem na cintura de muros que cercavam a cidade, nos quais existiram portas, sendo esta uma delas. Contudo, nem sempre teve esta designação, pois na reunião de Câmara de 20 de setembro de 1962 o seu nome foi alterado para Rua Poeta António Correia de Oliveira. Passados 5 anos, a 21 de setembro de 1977, a Câmara alterou o seu nome para Porta Nova, nome que ainda hoje se mantém.

Nesta imagem é possível observar as traseiras da Igreja de S. Paulo, muito similar ao que hoje se observa a quem por lá passa. Esta igreja, também conhecida por Igreja de Nossa Senhora da Ajuda, encontrava-se anexa ao convento dos frades eremitas de S. Paulo, construído em 1606 e caracterizado por uma arquitetura de tipo chã.

Do lado esquerdo vislumbra-se uma parte do antigo edifício onde funcionou o lagar de azeite Modelo, também conhecido como lagar de azeite da Porta Nova. A inauguração deste lagar foi notícia no jornal Povo Algarvio a 5 de outubro de 1947 (nº 691). Parte do espólio deste lagar foi doado ao Museu e Arquivo de Tavira em 2011 (reunião de 22/11/2011), devido à sua demolição que deu lugar a um novo edifício de habitação. Embora o seu espólio documental careça de um estudo mais aprofundado, no seu inventário encontram-se registos de documentação desde 1938 até 1987.

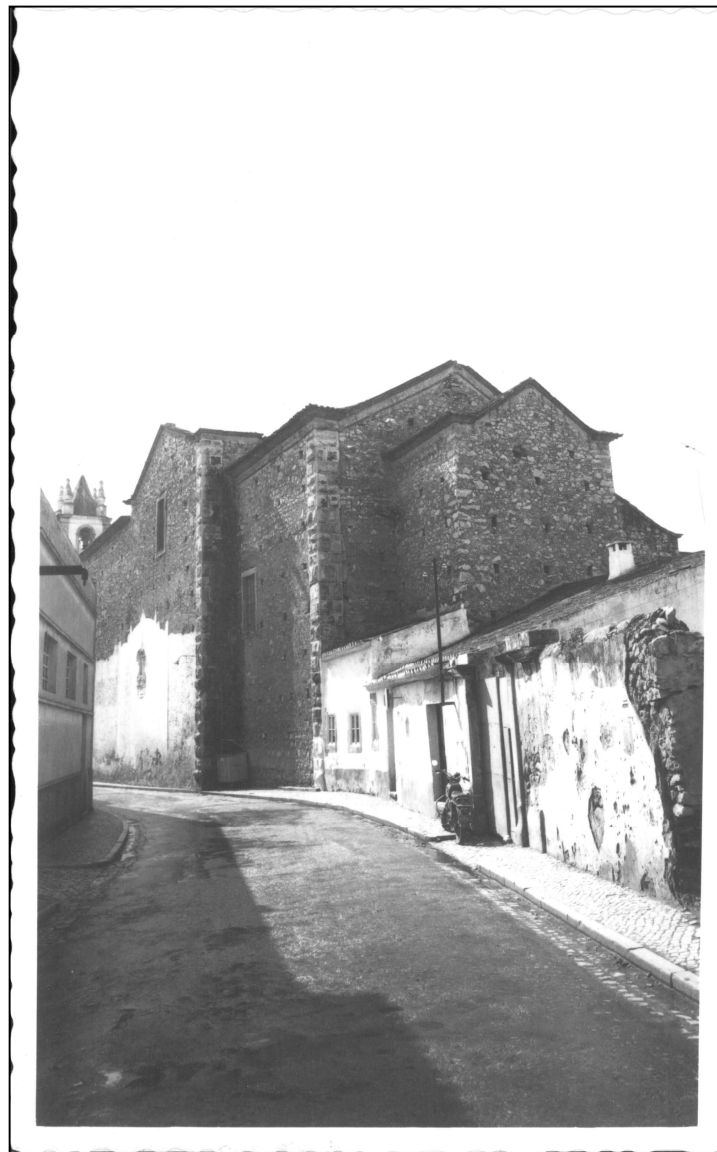

Igreja de S. Paulo, autor desconhecido, s.a., CMT-BD-00021.
Coleção Fotográfica da Câmara Municipal de Tavira