

**CORTE PROGRAMADO DE ABASTECIMENTO DE ÁGUA
NOTA INFORMATIVA E ESQUEMÁTICA DA ÁREA AFETADA**

Aviso	Local	Intervencao	Data	Inicio	Fim
435	Sítio Calvário e São Pedro	Ligação de Nova Infraestrutura de AA	2020-11-26	14:00	17:00

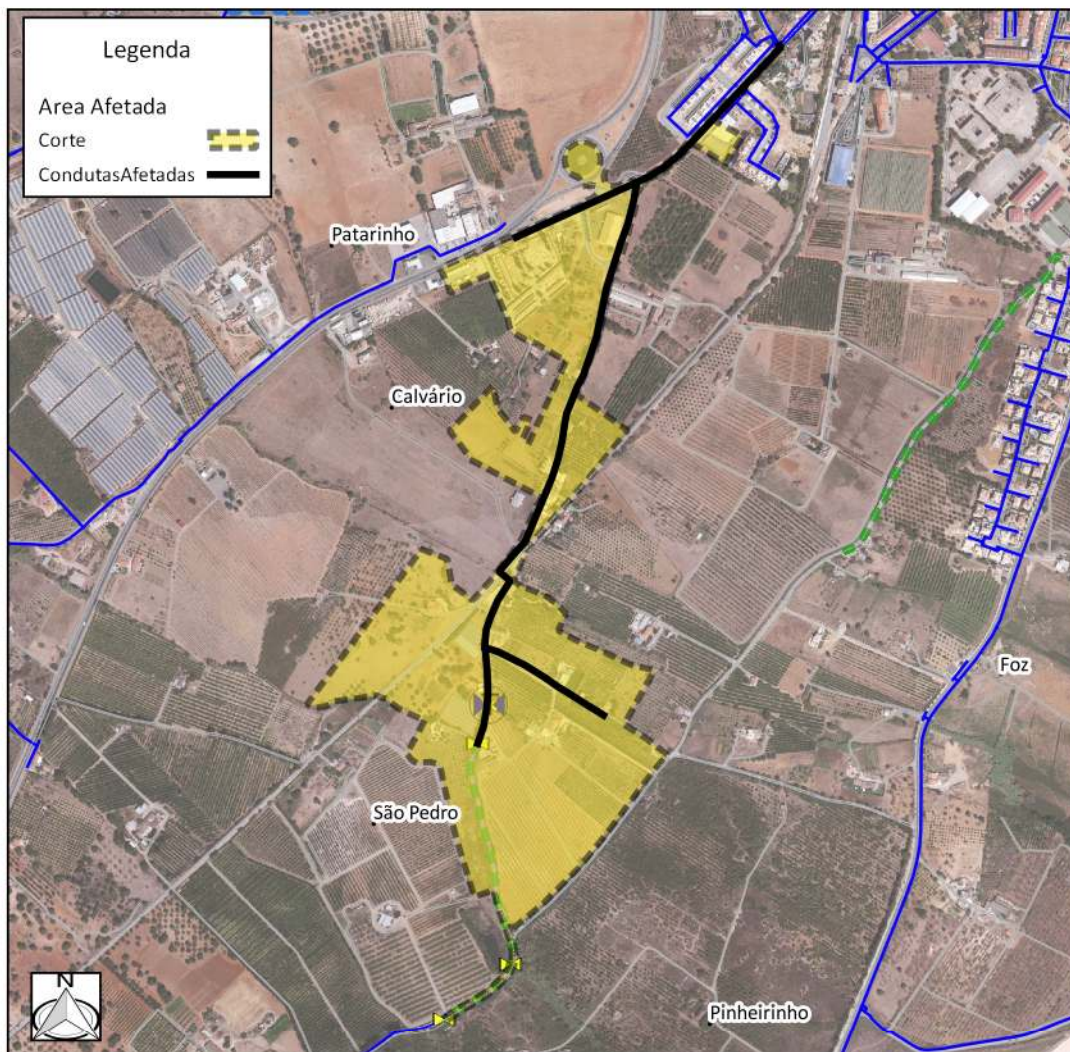

Local
Tavira (Santiago)
Bernardineiro
São Pedro

VIAS (com possível afetação)
ER 125
Acesso ao Cemitério
Rotunda da Merjona
Linha de caminho de ferro
Rua de São Pedro
Caminho Fundo
Rua Maria Aboim
Rua Rotary Internacional

Com consciência do incómodo que esta situação cria aos utentes, esperamos a sua melhor compreensão atendendo à inevitabilidade da operação e à melhoria da qualidade do serviço que prestamos.

Apesar dos nossos esforços, imediatamente a seguir ao restabelecimento de água, em proceder às devidas limpezas e purgas na rede de abastecimento afectada, é possível que se verifique alguma turvação em alguns ramais, devido ao arrastamento pela pressão da água do calcário acumulado nas condutas.

É previsível que em poucas horas esta situação fique normalizada, no entanto, caso se prolongue por mais de 1 dia, agradecemos que contactem os nossos serviços (96 214 9130).

*A hora final é calculada com base na melhor estimativa da duração dos trabalhos. Embora estas intervenções sejam planeadas e devidamente preparadas antecipadamente, esta duração pode variar devido a fatores externos ou outros imprevistos, pelo que pedimos a melhor compreensão.

**É possível que em áreas de grandes dimensões, não sejam identificadas todas as vias

**ESTIMA-SE QUE A INTERVENÇÃO AFECTE 32 CLIENTE(S)
de 32 RAMAI(S) DISPONÍVEI(S)**

Tavira, 19.11.2020

PEDIMOS DESCULPAS PELO INCÓMODO